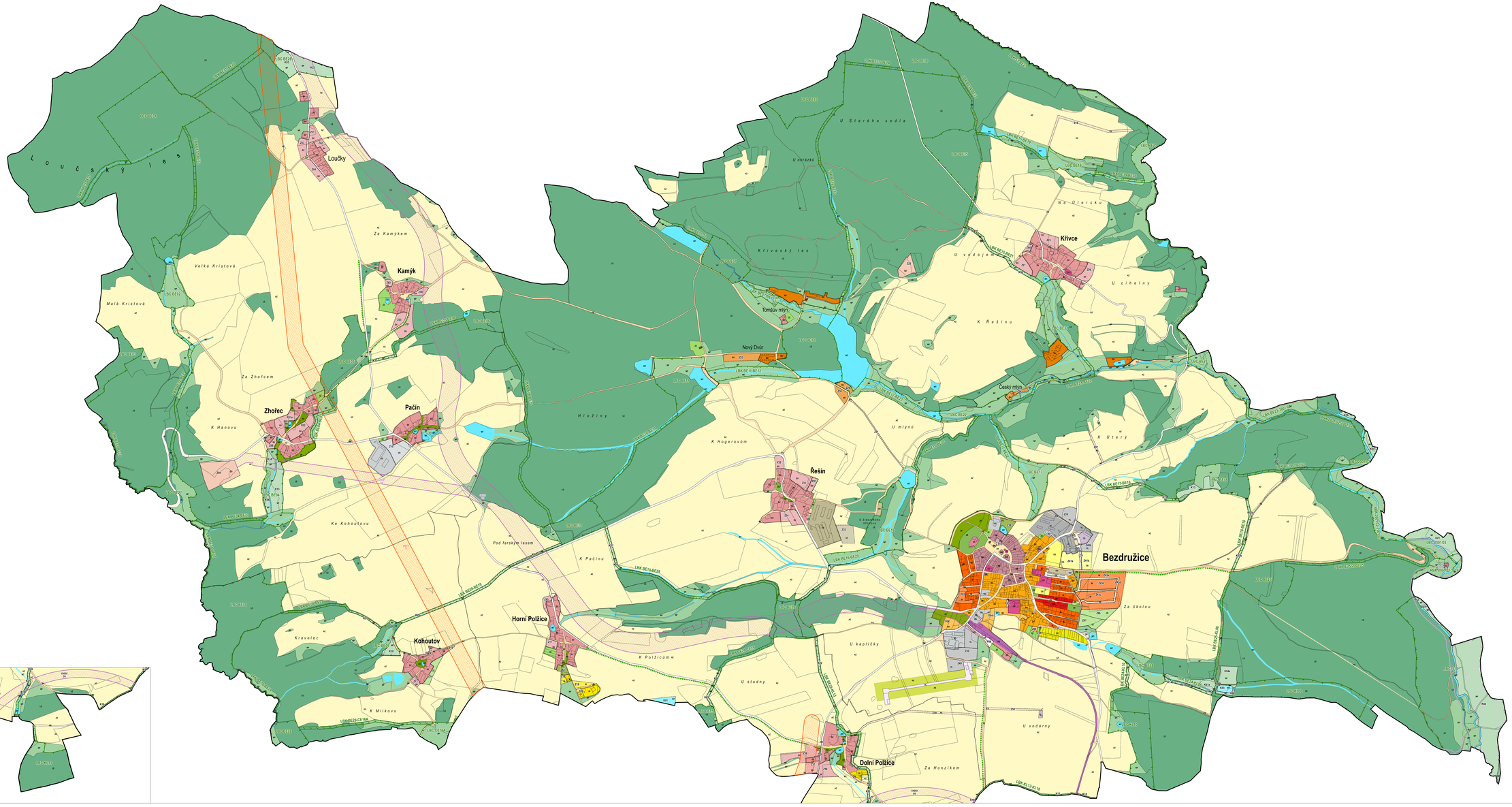

VÝŘEZ

JEVY INFORMATIVNÉ

PRVKY MAPOVÉHO DÍLA

- hranice katastrálního území
- hranice katastrálního území
- Pačín — název části města
- katastrální mapa

JEVY ZÁVAZNÉ / SCHVALOVANÉ

STRUKTURA ÚZEMÍ

- zastavěné území (vymezeno v souladu s § 58 SZ ke dni 15. 7. 2022)

OZNAČENÍ PLOCH A KORIDORŮ ZMĚN A ÚZEMNÍCH REZERV

hlavní	doplň.	doplň.	
		000	plocha přestavby
		000	plocha zastavitelná
		000	plocha změny v krajině

PLOCHY A KORIDORY

PLOCHY S ROZDÍLNÝM ZPŮSOBEM VYUŽITÍ

hlavní	doplň.	doplň.	
			PLOCHY BYDLENÍ
BV	BV		BV - bydlení venkovské
BI	BI		BI - bydlení individuální
BH			BH - bydlení horizontální
			PLOCHY REKREACE
RI	RI		RI - rekreace individuální
RZ			RZ - zahrádkové osady
RH	RH		RH - rekreace horizontální
			PLOCHY OBČANSKÉHO VYBAVENÍ
OV			OV - veřejné výškové veřejné
OS	OS		OS - sport
OH			OH - hřbitovy
			PLOCHY VEŘEJNÝCH PROSTRANSTVÍ
PP			PP - veřejná prostranství s převahou zpevněných ploch
PZ	PZ		PZ - veřejná prostranství s převahou zeleně
PK	PK		PK - veřejná prostranství pěší
			PLOCHY ZELENĚ
ZO	ZO		ZO - ochranná a izolační
ZS	ZS		ZS - zeleň sídelní
ZP	ZP		ZP - zeleň přírodní
			PLOCHY SMÍŠENÉ
SV	SV		SV - smíšené obytné venkovské
SM	SM		SM - smíšené obytné městské
SK			SK - smíšené centrální
			PLOCHY DOPRAVNÍ INFRASTRUKTURY
DI	DI		DI - dopravní infrastruktura
DS			DS - dopravní zařízení
DL			DL - dopravní letiště
			PLOCHY TECHNICKÉ INFRASTRUKTURY
TW		TW	TW - vodní hospodářství
TE			TE - energetika
TO			TO - nakládání s odpady
			PLOCHY VÝROBY A SKLADOVÁNÍ
VL	VL		VL - výroba lehká
VD	VD		VD - výroba drobná a kutlíky
VZ	VZ		VZ - výroba zemědělská a lesnická
			PLOCHY VODNÍ A VODOHOSPODÁŘSKÉ
WT	WT		WT - vodní plochy a toky
			PLOCHY LESNÍ
LE			LE - plochy lesní
			PLOCHY SMÍŠENÉ NEZASTAVĚNÉHO ÚZEMÍ
AZ			AZ - plochy zemědělské
AX	AX		AX - plochy zemědělské jiné
NP	NP		NP - přírodní
GD	GD		GD - těžba nerostů vlivní

KORIDORY

- koridor pro umístění stavby dopravní infrastruktury
- koridor pro umístění stavby technické infrastruktury

ÚZEMNÍ SYSTÉM EKOLOGICKÉ STABILITY

- regionální biocentrum
- regionální biocentrum
- lokální biokoridor
- lokální biocentrum
- významná aleja

MINISTERSTVO PRO MÍSTNÍ ROZVOJ ČR

ÚZEMNÍ PLÁN BEZDRUŽICE BYL SPOLUFINANCOVÁN Z PROSTŘEDKŮ MINISTERSTVA PRO MÍSTNÍ ROZVOJ

ZÁZNAM O ÚČINNOSTI

OZNAČENÍ SPRÁVNÍHO ORGÁNU A TEXT ÚZEMNÍ PLÁN VYDAL:

Zastupitelstvo města Bezdružice

DATUM NABYTÍ ÚČINNOSTI ÚZEMNÍHO PLÁNU:

JMÉNO A PŘÍJMENÍ, FUNKCE OPRÁVNĚNÉ OSOBY POŘIZOVATELE:

Ec. Simona Schwarzová,
veřejnoprávní zodpovědná zástupkyně pracovníka plánovače, Odbor výstavby a územního plánování, Městský úřad Stříbro

OTISK ÚŘEDNÍHO RAZÍTKA A PODPIS OPRÁVNĚNÉ ÚŘEDNÍ OSOBY POŘIZOVATELE:

ATELIER ORLÁŘ SVOBODA

ÚZEMNÍ PLÁN BEZDRUŽICE

NÁZEV VÝKRESU ČÍSLO:

HLAVNÍ VÝKRES

L2

Zhotovitel:
Atelier Svobodova, IČO 198 168 03 Bezdružice
Hlavní inženýr:
Mgr. Ing. Arch. Monika Rohlíková, autorizovaná architektka, ČKAIT 0009 1
Projektanti:
Atelier Orlář-Svobodová s.r.o., Na Mlýnském 1610, 266 01 Beroun
Ing. arch. Monika Rohlíková, autorizovaná architektka, ČKAIT 0009 1
RNDr. Milan Svobodová, autorizovaný architekt ČKAIT 0002 483
Ing. arch. Jan Orlář, Mgr. Simona Mathoulová, Ing. arch. Ondřej Hrdlička, Ing. arch. Ivana Kubínová, Ing. arch. Ivana Kubínová, Ing. arch. Ivana Kubínová